

Porteur de projet Maison de l'Europe des Yvelines



Financé par
l'Union européenne

DIVE

Découverte Inclusion Vers l'Europe

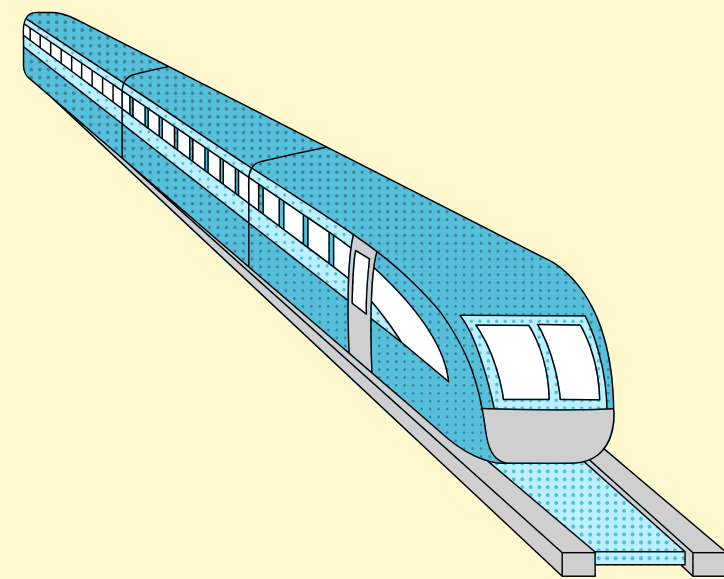

Envie de vous tester lors d'une mobilité courte en Europe pour :

- sortir de votre zone de confort
- témoigner de votre expérience auprès des autres
- augmenter vos compétences de base
- augmenter votre réseau personnel et professionnel
- vous engager sur une période plus longue de mobilité



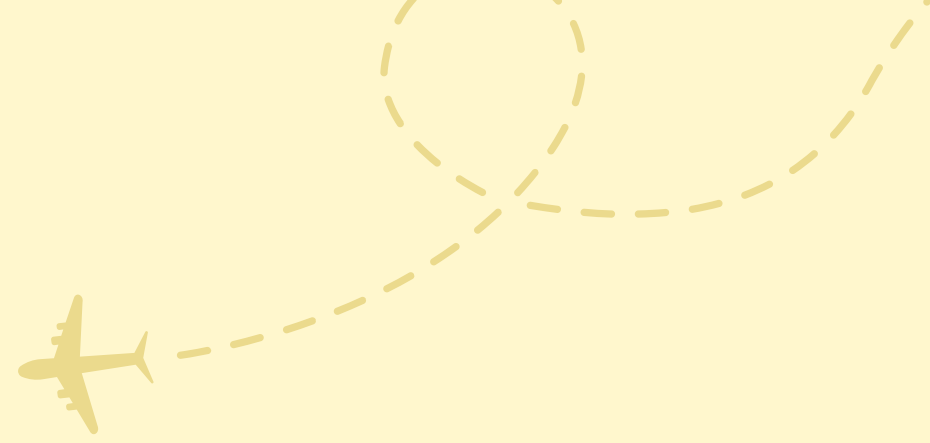

Qui sommes-nous ?

- association loi 1901 active au niveau européen
- référencée par l'Agence "développeur Erasmus+"

Forte d'une expérience de plus de 20 ans, la Maison de l'Europe des Yvelines répond aux besoins de **renforcement des compétences de base** de publics variés en collaboration avec ses partenaires locaux (Missions Locales, centres socioculturels etc...) afin de les préparer à une mobilité en Europe.

Engagée depuis 2011 dans le secteur de l'**Education des adultes**, elle compte déjà plusieurs projets européens pour lesquels l'Agence Erasmus+ lui a décerné plusieurs prix (**prix de la citoyenneté européenne en 2013**, label "**Bonne pratique**" en 2023 et **label d'excellence en 2025**)

Sensible aux **moyens de transport écoresponsables**



Label d'excellence
des projets de mobilité accrédités





Vous êtes :



jeunes adultes
en recherche
d'emploi et
inscrits en
Mission Locale,
en centre
socioculturel, ou
futurs adhérents
de notre
association

personnel salarié en
Mission Locale,
centre socioculturel
(membre du
consortium Maison
de l'Europe des
Yvelines)

bénévole (majeur),
chargé de mission au
sein d'une Mission
Locale ou d'un
centre socioculturel
ou de tout
organisme (membre
du consortium
Maison de l'Europe
des Yvelines)



activités proposées

adaptées au profil du participant

01

Parcours pédagogique pour une mobilité d'apprentissage individuelle (réservé aux jeunes adultes en recherche d'emploi)

02

Stage d'observation (réservé au personnel et aux bénévoles) : visites de structures partenaires en Allemagne, analyse des méthodes de travail, découverte de bonnes pratiques

03

Cours structurés (réservé au personnel et aux bénévoles) : thématique spécifique



Projet ERASMUS+ - EDUCATION DES ADULTES (DIVE)

2026-2027

Label d'excellence des projets de mobilité accrédités

ERASMUS+

Fonction actuelle du candidat

<p>Poste/Fonction occupé(e) :</p> <p>Obligation de disponibilité pour effectuer le parcours de mobilité du projet DIVE dans sa globalité (merci de cocher toutes les cases) :</p> <p>1) participation à la journée de préparation (environ 1 mois avant le départ) :</p> <p><input type="checkbox"/> oui</p> <p>2) participation à la durée de formation en Europe : du ___/___ au ___/___/2026</p> <p><input type="checkbox"/> oui</p> <p>3) participation au débriefing au retour :</p> <p><input type="checkbox"/> oui avant le</p>	<p>Aptitudes liées aux missions du poste occupé :</p>
--	---

Projet DIVE mobilité (mars, avril, juin 2023)

Merci d'indiquer votre présence aux cours de langues

NOM	Prénom	Anglais			Allemand			
		mardi 14/03 13h30 - 17h	mercredi 15/03 13h30 - 17h	jeudi 16/03 13h30 - 17h	lundi 03/04 10h - 12h30	mardi 04/04 14h - 16h30	mardi 11/04 14h - 16h30	jeudi 13/04 14h - 16h30
MANDRIN	Anais	présent	présent	présent	présent	présent	absent	absent
PASCALIS	Eliot	présent	présent	présent	absent	absent	absent	absent
IMEDNI	Ylane	présent	présent	présent	absent	présent	présent	présent
DANNEMARD	Stanislas	absent	présent	présent	présent	présent	présent	présent
BETAMONA	Michaëlle	présent	présent	présent	présent	présent	présent	présent
CHARNI	Ophélie	absent	absent	absent	présent	présent	présent	présent
DALAL	Athmar	absent	absent	absent	présent	présent	présent	présent
BONNET	Mathias	absent	absent	absent	absent	présent	présent	présent
GOMEZ	Matéo	présent	présent	présent	présent	présent	présent	présent
GAUTHIER	Amandine	absent	absent	présent	présent	absent	présent	présent
EL YADINI	Widad							
GABET	Dhuan	présent	présent	présent	présent	présent	présent	présent
LOMON	Taïdes				présent	absent	présent	présent

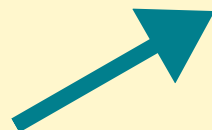

possible formation en anglais, en allemand avant le départ



La Maison de l'Europe des Yvelines

vous aide à :

- dépasser votre appréhension de partir en Europe du fait des freins à la mobilité
- accompagner votre envie en prévoyant plusieurs séances de préparation en amont
- mieux vous connaître via des ateliers de la personnalité
- valoriser votre parcours au travers de votre CV, de votre attestation Europass Mobilité

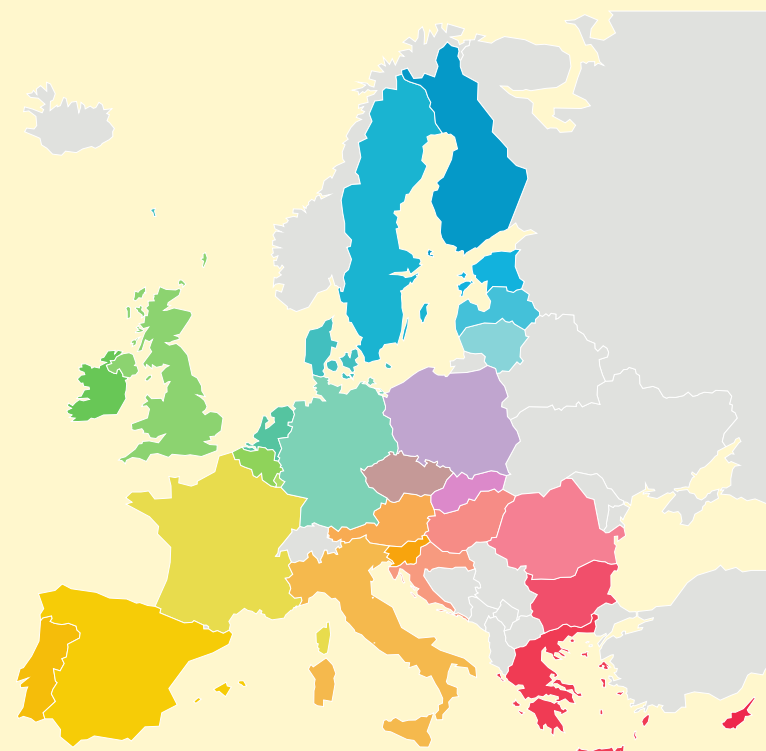
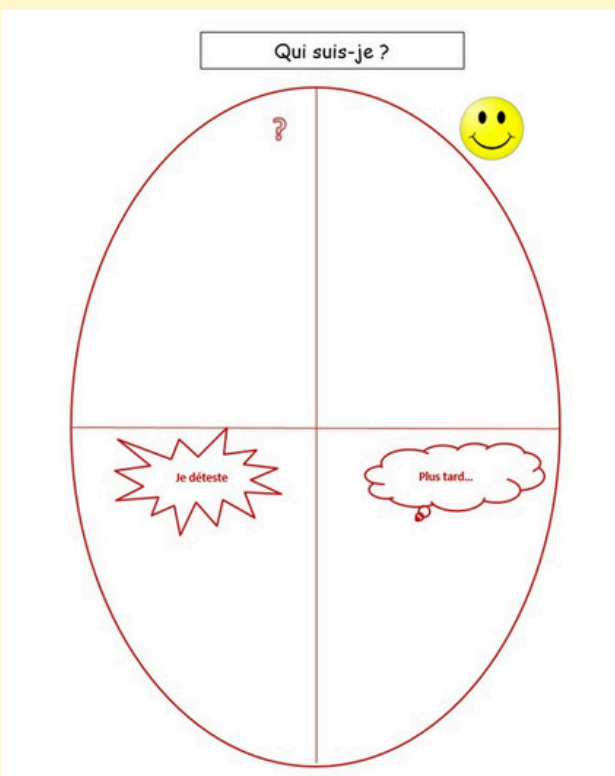

grâce à :

- ses activités reconnues dans le cadre de l'Éducation des adultes tout au long de la vie
- la cérémonie de **remise des attestations Europass Mobilité** en fin de projet DIVE
- un suivi individuel postérieur à la mobilité



Objectifs du projet DIVE

Objectif du programme Erasmus+ :

Promouvoir la mobilité des individus et des groupes à des fins d'apprentissage, ainsi que la coopération, la qualité, l'inclusion et l'équité, l'excellence, la créativité et l'innovation au niveau des organisations et des politiques dans le domaine de l'éducation et de la formation.

Objectifs pédagogiques de la Maison de l'Europe des Yvelines :

- Développer les compétences personnelles ou « SOFT SKILLS » dans un environnement interculturel en Europe
- Sensibiliser aux priorités européennes de l'Agence Erasmus+ (développement durable, éducation numérique et inclusion)
- Prendre confiance en soi en parlant une autre langue
- Devenir ou parfaire son statut de citoyen européen





Objectifs du projet DIVE

Compétences liées aux traits de la personnalité propres à chaque personne :

- Des qualités spécifiques ayant trait au savoir-être, aux qualités personnelles, aux comportements individuels dans l'entreprise et dans la gestion des relations interpersonnelles.
- Elles sont transversales car on les acquiert et on les met en jeu à tout moment de la vie quotidienne et pas uniquement dans le milieu professionnel.
Elles se développent dans de nombreux contextes : travail, loisirs, sport, volontariat, formation, dans les relations sociales.
- Elles ne sont certifiées par aucun diplôme.
- En entretien de recrutement, elles sont difficilement mesurables. Le candidat peut les démontrer par ses attitudes comportementales et une bonne élocution, être clair, précis, exprimer ses capacités.

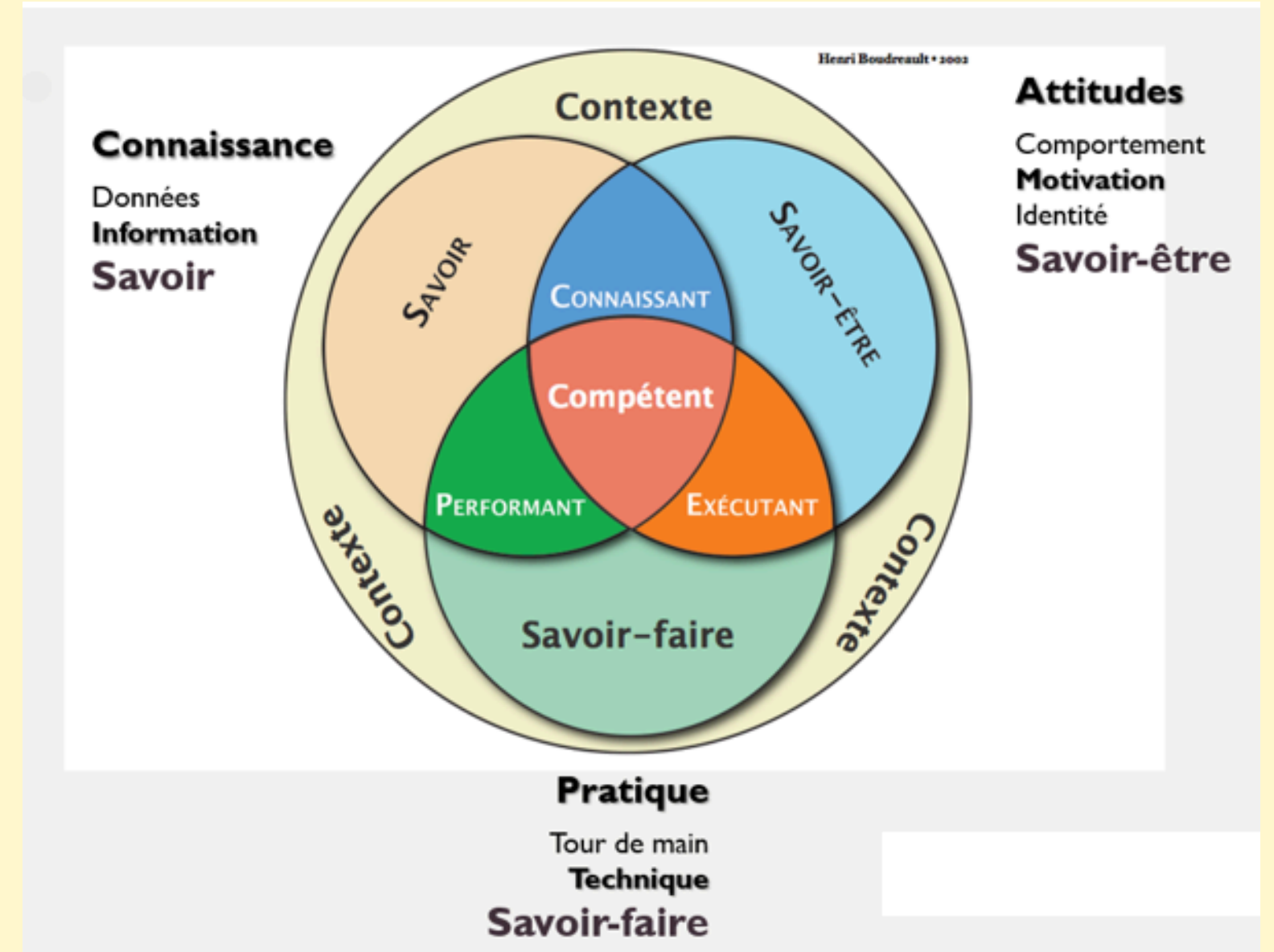



Candidature

La Maison de l'Europe des Yvelines tient compte :

- des attentes des participants
- de leurs souhaits concernant la destination pour leur mobilité
- des périodes envisagées pour celle-ci

Programme

- une journée de préparation (environ 1 mois avant le départ)
- une formation en Europe d'une à quatre semaines adaptée au participant

Au retour

- un débriefing d'une demi journée

PREREQUIS

posture	connaissances	disponibilité
<ul style="list-style-type: none">• Être ouvert d'esprit, curieux	<ul style="list-style-type: none">• Avoir un projet professionnel• Avoir un domaine particulier	<ul style="list-style-type: none">• 2 mois avant le dépôt de candidature
<ul style="list-style-type: none">• Être tolérant, motivé	<ul style="list-style-type: none">• Bases linguistiques en anglais	<ul style="list-style-type: none">• 1 à 4 semaines pour la mobilité en Europe
<ul style="list-style-type: none">• Avoir une écoute active	<ul style="list-style-type: none">• Aimer découvrir la culture	<ul style="list-style-type: none">• 1/2 journée de débriefing au retour de mobilité



ATTENDUS

Les participants au projet DIVE s'engagent

En complétant le contrat d'activités, chaque participant au projet DIVE s'engagent à :

- suivre le planning défini par la Maison de l'Europe des Yvelines et son partenaire d'accueil
- rapporter les documents contractuels signés par la structure d'accueil
- délivrer une production visuelle reflétant le parcours suivi
- compléter le rapport final obligatoire et les documents d'évaluation

 europass **Europass Mobilité / Europass Mobility**
N° Identifiant unique de mobilité Erasmus+ : 2025-JOBSSH-0001-KA121-ADU-000321413
N° ID de l'activité de mobilité : 21413-MOB-0002
Contrat pédagogique
Learning agreement

Pierre

Erasmus+ / Stage d'observation / Education des adultes
Erasmus+ / Jobshadowing / Adult Education

04/11/2025	-	08/11/2025
04/11/2025	-	08/11/2025

STATUT DANS L'ORGANISME D'ENVOI (PROGRAMME PÉDAGOGIQUE OU INTITULÉ DE POSTE)
STATUS AT THE SENDING ORGANISATION (LEARNING PROGRAMME OR JOB TITLE)
Personnel – Président de l'Association : Résidents du quartier du Bel Air - CSC LA SOUCOUBE
Staff – President of the Sociocultural Center: l'Association Résidents du quartier du Bel Air - CSC LA SOUCOUBE

ORGANISME(S) D'ACCUEIL HOST ORGANISATION(S) Centre Français de Berlin Müllerstrasse 74 13349 Berlin	PAYS ET VILLE D'ACCUEIL HOST COUNTRY AND CITY Allemagne / Germany (Berlin)	MAIL / TÉLÉPHONE DE L'ORGANISME D'ACCUEIL HOST EMAIL / PHONE fundus@kostuemkollektiv.de +49 30120860346
---	--	--

SECTEUR FIELD Education des adultes Adult education	FORMAT MODE ACTIVITE DE MOBILITE PHYSIQUE Physical mobility activity
--	---

Acquis d'apprentissage / Learning outcomes

AUTRE CADRE DE COMPÉTENCES DE VOTRE CHOIX
ANOTHER COMPETENCE FRAMEWORK OF YOUR CHOICE

ACQUIS D'APPRENTISSAGE 1 : ADAPTATION / LEARNING OUTCOME 1: ADAPTATION
Se repérer dans un nouvel environnement / Finding your way in a new environment
Savoir gérer son arrivée dans une gare en Allemagne / How to manage your arrival at a train station in Germany
Acheter sa carte de transport hebdomadaire / buy your weekly travel card
Préparer ses déplacements selon les lieux de visites préfixés / Plan your travel according to your scheduled destinations
Adapter sa posture selon les lieux visités / Adapt your behaviour according to the places you visit

ACQUIS D'APPRENTISSAGE 2 : METHODES DE TRAVAIL ET BONNES PRATIQUES / LEARNING OUTCOME 2: WORKING METHODS AND GOOD PRACTICES
Recensement des méthodes de travail observées / Identification of working methods
Interviews des personnes rencontrées sur site / Interviews with people met on site
Recensement des différences entre France et Allemagne dans la gestion des problématiques de la jeunesse / Survey of differences between France and Germany in managing youth issues

ACQUIS D'APPRENTISSAGE 3 : DEVELOPPEMENT INTERCULTUREL / LEARNING OUTCOME 3: INTERCULTURAL DEVELOPMENT
Faire preuve d'ouverture interculturelle / Demonstrate intercultural openness
Sensibilisation au patrimoine berlinois / Awareness of Berlin's heritage
Développement de compétences linguistiques en allemand / Development of German language skills
Développement de son réseau / Development of his network

ACQUIS D'APPRENTISSAGE 4 : SOLUTIONS POUR RESOUDRE DES SITUATIONS CRITIQUES IMPLIQUANT LA JEUNESSE / LEARNING OUTCOME 4: SOLUTIONS FOR RESOLVING CRITICAL SITUATIONS INVOLVING YOUTH

L'Europass Mobilité est un document européen standard répertoriant les résultats d'une période à des fins d'apprentissage passée à l'étranger par un participant. / Europass Mobility is a standard European document which records the results of a period that a person has spent abroad for learning purposes.

© European Union, 2005-2023 | <https://europa.eu/europass/> Page 1 / 6





EVALUATIONS

Avant la mobilité et au retour les participants au projet DIVE complètent des questionnaires sur les attentes/objectifs atteints et sur l'impact de la mobilité

MOBILITE DES ADULTES DU PROJET « DIVE »
Erasmus+ 2022/2023 -2022-1-FR01-KA121-ADU-00061531
QUESTIONNAIRE AVANT DEPART ET AU RETOUR DE MOBILITE
Ce questionnaire a pour objectif de vérifier si l'activité proposée dans le cadre du projet de mobilité Erasmus+ « DIVE » a su répondre aux attentes des candidats

NOM :
PRENOM : Miriam

	VOS ATTENTES			OBJECTIFS ATTEINTS ?		
	OUI	NON	Commentaires	OUI	NON	COMMENTAIRES
Améliorer vos compétences « douces » soft skills						
A titre personnel ?						
- meilleure connaissance de votre potentiel	x			x		
- prise de conscience de vos talents, de vos qualités, de vos difficultés	x		connaître le déroulement et les difficultés lors d'un séjour de mobilité pour des jeunes	x		
- identification de vos motivations profondes pour le secteur choisi		x	mieux connaître les différents secteurs	x		
- renforcement de votre initiative personnelle	x			x		
- renforcement de votre esprit de collaboration	x		rencontrer et travailler avec des partenaires	x		
A titre professionnel ?						
- découverte d'opportunités pour vous former	x				x	
- utilisation de l'éducation non formelle dans un cadre professionnel	x			x		
- découverte d'un nouveau métier		x			x	
- valorisation de votre expérience en lien avec la mobilité		x		x		
- mise en pratique de votre savoir-être	x			x		
- communication autour de votre expérience Erasmus+	x			x		
Renforcer votre ouverture interculturelle par l'expérience vécue en Europe						
- mieux comprendre ce qu'est l'éducation non formelle	x			x		
- visiter le patrimoine local et la culture du pays d'accueil		x	Plutôt accompagner les jeunes dans la découverte d'une nouvelle culture	x		
- développer votre réseau personnel (voire professionnel) par de nouveaux contacts	x			x		
- renforcer vos connaissances en langues étrangères		x	proposer une aide aux jeunes pour surmonter les barrières linguistiques		x	
Être sensibilisé(e) sur des thématiques prioritaires telles que :						
- inclusion	x			x		
- développement durable	x			x		
- éducation numérique	x				x	
Autres commentaires						

Acquis de la mobilité par candidat



- La ligne bleue est l'évaluation des niveaux avant le départ en Allemagne que le participant pense avoir sur différentes compétences
- La ligne rouge est l'évaluation de ces niveaux au retour de la mobilité.



Personnes en situation de handicap

L'Agence Erasmus+ est inclusive

<p>Soutien pour l'inclusion des organisations: Coûts liés à l'organisation d'activités de mobilité pour les participants ayant moins d'opportunités.</p>	
<p>Mécanisme de financement: contribution aux coûts unitaires.</p>	125 EUR par participant
<p>Règle d'attribution: en fonction du nombre de participants ayant moins d'opportunités.</p>	

fonds dédiés à leur accompagnement

La Maison de l'Europe des Yvelines s'associe en :



- en rendant accessibles ses locaux (ascenseur) aux personnes porteuses de handicap physique
- ayant une personne référente "Handicap" (marie-raphaelle.minier@maison europe78.eu)
- rendant le programme Erasmus+ accessibles à ces personnes grâce à des fonds dédiés

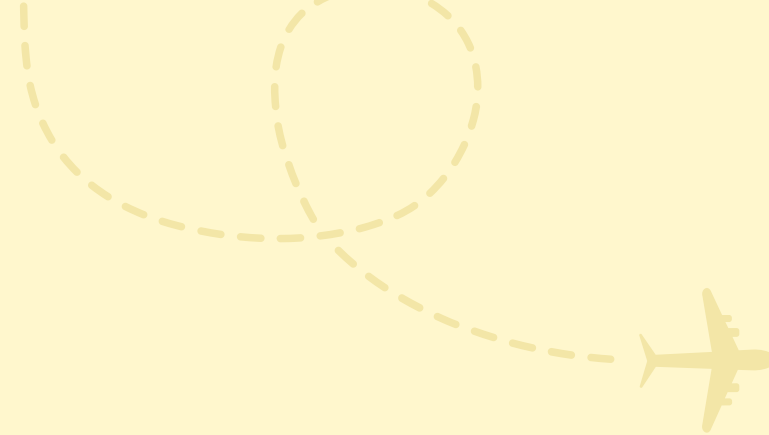

modalités pratiques

adaptées au profil du participant

- 01** compléter le dossier de candidature et fournir les documents annexes
=> envoi d'un mail à réception du dossier de candidature complet / fixation d'un RDV
- 02** devenir adhérent à la Maison de l'Europe des Yvelines (10 € pour les jeunes en recherche d'emploi ; 35 € pour les autres candidats)
=> envoi d'une facture acquittée pour la cotisation sous 7 jours
- 03** régler les frais d'inscription de 180 €
=> envoi d'une facture acquittée pour les frais d'inscription sous 7 jours
- 04** fournir le/les chèque(s) de caution restitués lors du débriefing
=> envoi d'un accusé de réception du/des chèque(s) de caution sous 7 jours

Départ en mobilité sous 2 à 6 mois selon les lieux de destination

Vos contacts

Quentin BOMMET-DUJARDIN

+33 1 75 93 80 26 ligne directe

+33 1 39 73 63 52 standard

www.maisoneurope78.eu

quentin.bommet-dujardin@maisoneurope78.eu

Espace Vera - 2 rue Henri IV
78100 Saint-Germain-en-Laye

